

Wiswell

Coffee grinder

위즈웰 커피 그라인더 사용 설명서

WSG-9100

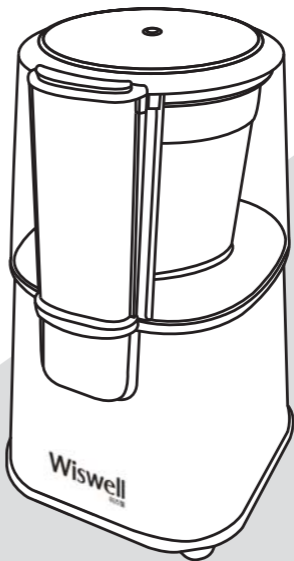

본 제품은 사용전 반드시 설명서를
숙지하신 후 설치하여 사용하시기 바랍니다. 설명서와 다르게 사용하여
발생한 물질적, 신체적 피해에 대해서는 보상받을 수 없습니다.

목 차

01.	제품 소개	1
02.	사용 시 주의사항	2~3
03.	제품 구성 안내	4
04.	사용하기 전에	5
05.	사용방법	6~7
06.	세척 및 보관방법	7
07.	문제 발생 시 해결 방법	8
08.	위즈웰 공식 홈페이지/커뮤니티/협찬	9
09.	제품사양	10
10.	품질보증서	10

커피 그라인더

COFFEE GRINDER WSG-9100

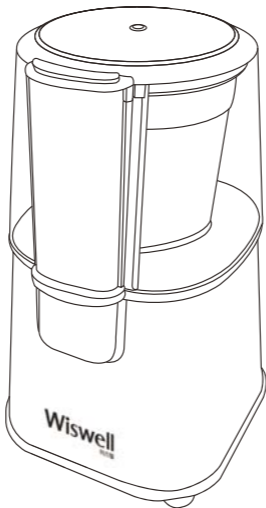

커피 그라인더 키포인트

심플하면서 세련된 디자인과 펄스오퍼레이션 방식으로
쉽고 간편하게 빠른 분쇄를 할 수 있는 커피 그라인더입니다.

-
- 펄스오퍼레이션 방식
 - 스테인레스 스틸칼날
 - 분리형 스테인레스 분쇄통
-

⊗ 사용 시 주의사항



안전을 위해 꼭 지켜주세요!

- ※ 사용하기 전에 본 설명서를 잘 읽어 보시고 올바르게 사용하기 바랍니다.
- ※ 이 설명서를 무시하고, 잘못 취급시 사고가 발생할 수도 있습니다.
- ※ 제품 라벨에 표시된 정격전압과 사용하는 전원 콘센트의 전압이 일치하는지 확인해야 하며, 본체뿐만 아니라 모든 구성품 및 부착물에 결함이 있는지 철저히 확인하여 주십시오.

! 경고

- 본 제품은 220V 전용제품이므로 반드시 전용 콘센트를 사용하십시오.
- 본 제품은 가정용으로 제작되었습니다. 상업적 사용 또는 적절하지 못한 사용으로 오류가 발생한 경우에 제조사에서는 책임을 지지 않습니다.
- 처음 사용하기 전에 전압표시사항에 표기된 전압과 가정에서 사용하는 전압이 일치하는지 확인하여 주십시오.
- 제품 본체와 전원코드, 플러그를 물이나 기타액체에 절대로 담그지 마십시오. 화재, 감전, 상해의 위험이 있습니다.
- 젖은 손으로 전원 플러그를 만지면 화재, 감전, 상해의 위험이 있습니다.
- 제품을 떨어뜨리거나 충격을 가하지 마십시오. 고장 및 파손의 원인이 됩니다.
- 원두를 분쇄하는 용도 이외의 목적으로 사용하지 마십시오.
- 제품을 야외에서 사용하지 마십시오.
- 코드가 테이블의 가장자리나 카운터에 걸리지 않도록 하며, 뜨거운 표면에 닿지 않도록 안전한 장소에 놓아야 합니다.
- 벗겨진 코드나 파손된 플러그, 험거운 콘센트는 즉각 사용을 중지하고 반드시 A/S 고객센터에서 수리 받으시길 바랍니다.
- 움직이는 모든 부품을 직접 만지지 마십시오.
- 제품을 사용하지 않거나 청소하기 전에는 반드시 플러그를 뽑아주십시오.
- 아이들의 손이 닿지 않는 곳에 놓아 주십시오.
- 아이들이 기기를 가지고 놀지 않도록 감독해 주십시오.
- 기기에서 전원공급장치를 분리하기 위해서는 코드가 아닌 플러그를 잡아당겨주십시오.
- 모터의 과열을 방지하기 위해, 30초 이상 사용하지 마십시오.
- 기기가 손상되거나 전원이 파손된 경우에는 절대로 사용하지 마시고 위험이 발생하지 않도록 당사 A/S 센터에서 수리를 받으신 후 사용하십시오.
- 칼날이 완전히 멈추기 전까지 뚜껑 커버를 열지 마세요.

⊗ 사용 시 주의사항

- 전원공급코드가 손상되었을 경우 위험을 방지하기 위해 반드시 A/S 고객센터에서 수리 받으시길 바랍니다.
- 본 제품은 거동이 불편하거나 인지능력에 어려움을 겪고 계신 분 또는 사용 경험이나 관련 지식이 부족하신 분(어린이 포함)은 안전을 위해 도움을 줄 수 있는 사람과 함께 사용하여 주십시오.
- 절대 임의로 분해, 수리, 개조하지 마십시오. 이상 작동으로 인한 화재, 감전, 상해의 위험이 있습니다.
- 제품이 습기에 노출되거나 동결되지 않도록 보호해 주십시오.
- 땅콩과 같은 유성콩이나 쌀과 같은 딱딱한 식품을 분쇄하는데 사용하지 마십시오.
- 장시간 사용하지 않거나 청소할 때에는 제품 플러그를 뽑고 내부를 비우십시오.
- 제품이 작동 중일 때는 항상 각별히 주의를 기울이십시오.
- 가정에서 사용하는 전원공급장치(콘센트)에 이상이 있어 문제가 발생할 경우 보증사항이 적용되지 않습니다.
- 항상 필요한 양만 분쇄해 주시고 기기의 과열을 방지하기 위해 한번 사용한 이후 최소한 2~3분 동안 기다린 후 다시 사용해 주십시오.
- 설명서 및 안전 지시 사항서를 반드시 보관해 주십시오.
- 제품의 최대용량을 초과하여 분쇄하지 마십시오.

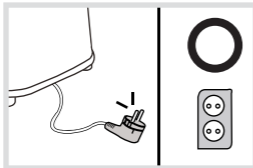

사용후에는 반드시 플러그를 뽑아서 보관하여 주십시오.



제품을 물에 직접 세척하지 마십시오.



제품을 반드시 안전한 장소에 보관하여 주십시오.



분쇄칼날이 날카로우니 제품안에 직접 손을 넣지 마십시오.

제품 구성 안내

각부의 명칭

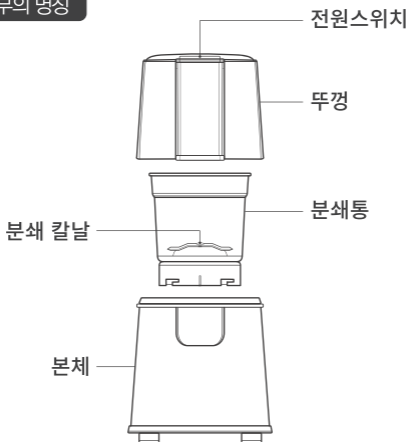

제품 구성품

구성품 재질

뚜껑 : 아크릴로니트릴-스티렌 공중합체 / 분쇄통, 분쇄칼날 : 스테인레스제



본체



뚜껑



분쇄통



설명서

사용하기 전에

❗ 제품을 처음 사용하기 전에 내부를 깨끗하게 닦아 주십시오.

- 반드시 제품의 전원 플러그가 연결되지 않은 상태에서 청소해 주십시오.
- 전압 표시 사항에 표기된 전압과 가정에서 사용하는 전압이 일치하는지 확인하여 주십시오.
- 제품에 누락된 부품이나 파손된 곳은 없는지 확인해 주십시오.
- 본 제품의 본체 부분은 물 세척이 불가하므로 부드러운 천으로 깨끗하게 닦아주세요.



분쇄 칼날

내구성이 강한 분쇄날로 원하는 커피입자로 분쇄가 가능합니다.



본체 뚜껑

본 제품은 사용자가 직접 분쇄 정도를 조절할 수 있는 펄스오퍼레이션 방식입니다. 뚜껑과 본체를 완전히 결합한 후에 전원 스위치(PUSH)를 아래로 누르면 동시에 작동이 시작됩니다.



▲ 분쇄 전



▲ 15초 분쇄



▲ 30초 분쇄

[주의] 분쇄 입자의 크기는 원두의 양에 따라 달라질 수 있습니다.

사용방법

※ 주의사항

- 땅콩과 같은 유성콩이나 쌀과 같은 딱딱한 식품을 사용하지 마십시오.
- 기기의 과열을 방지하기 위해 한번 사용 후에는 최소 2~3분 후에 다시 사용하여 주십시오.
- 제품의 최대용량은 60g입니다. 초과하여 분쇄하지 마십시오.
- 제품을 평평한 바닥에 놓고 사용하여 주십시오.
- 모터의 과열을 방지하기 위해, 30초 이상 사용하지 마십시오.

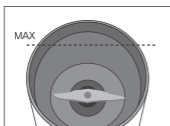

※ 표시된 선을 넘지 마십시오.

최대 용량은 60g입니다.

※ 핸드드립 약 15초, 에스프레소 약 30초
가량 분쇄하는 것을 권장합니다.
(분쇄 시간은 개인적인 취향에 따라
조절하여 주십시오.)

[주의] 원두를 너무 오래 분쇄하는 경우 열로
인하여 고유의 향을 잃게 됩니다.

1



본체 뚜껑을 열고 분쇄통 안에 원하는
양의 원두를 넣어 주십시오.

2



분쇄통 하단 옆부분 고정 홈의 방향을
맞추어 본체에 올린 뒤 딱 소리가 들릴
때까지 시계 방향으로 돌려 끼워주세요.

[주의] 분리할 때에는 시계 반대
방향으로 돌려 분리해 주세요.

사용방법



뚜껑과 본체가 완전히 맞물리도록
달아 준 후에 전원 플러그를
연결하여 주십시오.



원하는 상태의 분쇄가 될 때까지
전원 스위치(PUSH)를 눌러 주십시오.
전원 스위치(PUSH)를 누르지 않으면
원두 분쇄가 종료됩니다.



원하는 상태의 원두로 분쇄가 되면
뚜껑을 열어 분쇄 상태를 확인하고
분쇄 통을 분리하여 주십시오.

세척 및 보관방법

- 기기를 사용한 이후 매번 커피그라인더의 분쇄통을 분리하여 물세척하여 주십시오.
[주의] 절대 본체부에 물이 닿지 않도록 주의해 주세요. (물 세척 금지)
- 청소용 마른 브러시를 이용해 내부의 내용물을 털어주거나 키친타월로 커피 그라인더의 외부와 내부를 닦아 주십시오.
- 보관 시 콘센트에서 코드를 분리하여 서늘하고 건조한 곳에 보관하여 주세요.

문제 발생 시 해결 방법

문제 발생	확인 및 조치사항
외부 손상이 없는데 작동이 되지 않는 경우	<ul style="list-style-type: none"> ■ 콘센트에 전원플러그가 올바르게 연결되어 있습니까? 전원 플러그를 콘센트에 올바르게 연결해 주십시오. 중간 연결코드 사용시 연결코드의 상태를 확인하시고 그래도 안될 경우 A/S 센터에 연락해 주십시오.
	<ul style="list-style-type: none"> ■ 누전 차단기가 작동되거나 커버나이프 스위치(뚜껑비집) 내부의 퓨즈가 끊어지지 않았습니까? 기기의 이상이 있을 수 있으니 사용을 중단하시고, 전원코드를 뽑은 후 A/S 센터에 연락해 주십시오.
작동은 되는데 분쇄가 잘 되지 않는 경우	<ul style="list-style-type: none"> ■ 너무 많은 양의 원두를 넣지 않았습니까? 본 그라인더의 내부 최대용량은 60g입니다. 사용하실 만큼만 소량씩 분쇄 하십시오.
기기의 본체가 과열된 경우	<ul style="list-style-type: none"> ■ 연속적으로 그라인더를 사용하였습니까? 원두 분쇄시 모터의 과열 방지를 위해 연속하여 30초 이상 사용하지 마시고, 재사용시 적어도 2~3분 이상 기다린 후에 사용하여 주십시오.
<p>커피 그라인더가 정상적으로 작동하지 않거나 전원 플러그, 또는 본체에 눈에 띄는 손상이 있을 경우에는 위즈웰 A/S센터에서 수리를 받으신 후 사용해 주십시오.</p>	



빛나라 은수
KBS 125부작

GL 시리즈 오븐협찬



힘센여자 도봉순
JTBC 16부작

디지털 오븐 GL-30 협찬

위즈웰 공식 소셜 네트워크

네이버 카페

<http://cafe.naver.com/wiswell>

페이스북

<http://facebook.com/wiswellkitchen>

인스타그램

@wiswell_kitchen

카카오톡 플러스 친구 wiswell

제품 사양

제 품 명	커피분쇄기(커피그라인더)	모 델 명	WSG-9100
전 압	220V ~, 60Hz	소비전력	180W
중량/크기	0.98kg / 123(W)×125(D)×210(H) (단위:mm)		

품질 보증서

본 제품은 1년간 무상 A/S가 가능하며 보증기한은 구매일로부터 1년입니다. 단, 고객과실로 판명된 경우 유상수리를 원칙으로 합니다.

- 사용법에 따르지 않아 생긴 손실, 제품의 변형 등으로 인한 고장은 무상수리가 되지 않습니다.
- 이 제품을 영업용으로 전환하여 사용한 경우에는 무상 A/S를 받을 수 없습니다.

- 위즈웰은 소비자 권익을 위해 언제든지 제품의 특성이나 구성품을 변경할 권리를 보유합니다.
- 제품 또는 제품의 안전 장치의 분해시도를 해서는 안되며, 임의 분해시 보증이 되지 않습니다.
- 전원선이 손상된 경우 위험을 방지하기 위해 반드시 본사 A/S 센터에서만 교체할 수 있습니다.
- 보증기간이라도 유상수리의 경우는 다음과 같습니다.

- 사용자 과실로 인한 고장
- 부당한 수리, 개조로 인한 고장
- 구매 후 이동 또는 낙하 등에 의한 고장
- 천재지변에 의한 고장 및 손상
- 본 사용설명서에 명시된 주의사항 불이행으로 인한 고장

제 품 명	커피분쇄기(커피그라인더)	모 델 명	WSG-9100
보증기간	1년		
구입일자	년	월	일
보증기간	년	월	일
고객정보	주 소 :		
	성명 및 연락처 :		

- 품질보증서는 재발행되지 않으니 잘 보관하셔야 하며, 이 품질 보증서는 국내에서만 유효합니다. 제품 구입 시 공란에 기재를 받으시기 바랍니다.
- 오래되거나 고장난 제품을 일반쓰레기와 함께 버리지 마십시오. 폐기시에는 지역 내 규정에 맞추어 해당 폐기물 수거 장소로 제품을 가져가 처리해주시고.

※ 사용하신 후에는 교환, 반품이 불가능합니다.



- 수입원/판매원 : (주)중산물산
- 주소 : 서울특별시 동작구 대림로 57(신대방동) 중산타워 4층
- A/S문의 : 02)872-8045~6
- 홈페이지 : www.wiswell.co.kr